



## QUAPARK TSUDA クアパーク津田(国民宿舎松琴閣)

〒769-2401 香川県さぬき市津田町松原地内  
TEL.0879-42-2521  
FAX.0879-42-3232  
E-mail:kuapark@anabuki-enter.co.jp  
URL:q-p.anabuki-enter.jp/

香川県瀬戸内海国立公園、津田の松原を望む、瀬戸のリゾート「クアパーク津田」。全室オーシャンフロントで、お客様に合わせた宿泊・宴会プランをご用意しております。

### 概要

チェックイン15:00/チェックアウト10:00/  
客室数:26室/建物規模:地上3階/開業  
1996年

### ロケーション

日本の渚百選にも選ばれている白砂青松の津田の松原に位置する宿泊施設。四国霊場八十八ヶ所の上がり3ヶ寺も近隣にあります。

### アクセス・駐車場

- JR高徳線で讃岐津田駅下車、徒歩約15分(タクシー3分)
- 車で高松自動車道 津田寒川ICからR11 經由東へ5km
- 車で高松自動車道 津田東ICからR11 西へ3km
- ◎平面駐車場 約50台(無料)

### 朝食

- 会場:レストラン「アクアベル」
- 時間:平日 6:30~9:30  
土日祝 6:30~10:00
- 和定食:1,320円  
キッズ朝食:660円

### レストラン

| 施設名   | 座席数                                           | 営業時間                                                            |
|-------|-----------------------------------------------|-----------------------------------------------------------------|
| アクアベル | テーブル席 52席<br>座敷 18席<br>テラステーブル席(夏季のみ・不定期) 50席 | 朝 平日/6:30~9:30 土・日・祝/6:30~10:00<br>夜 17:00~20:00(19:30オーダーストップ) |

### 大浴場

| 施設名        | 日帰り入浴料金                          | ご利用時間                                      |
|------------|----------------------------------|--------------------------------------------|
| 津田の湯(サウナ付) | 大人 510円<br>小人 300円<br>※70歳以上400円 | 朝 6:00~10:00<br>夜 13:00~23:00(金曜日のみ15:00~) |

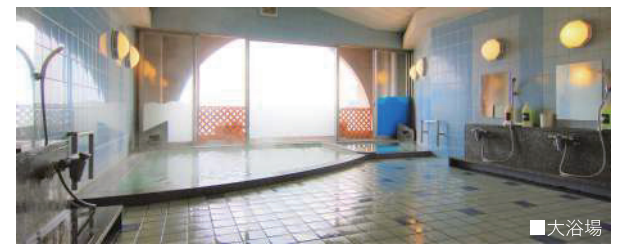
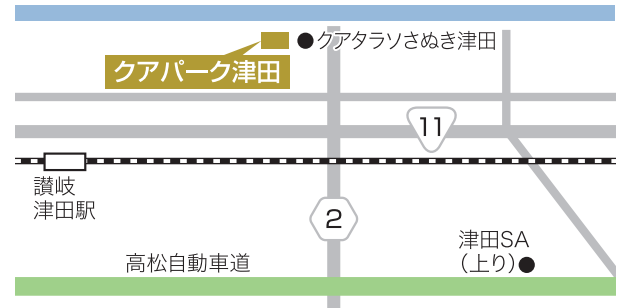

■客室料金

| 部屋タイプ     |      | 室数(室) | 面積(m <sup>2</sup> ) | 料金[1泊2食]                                      |
|-----------|------|-------|---------------------|-----------------------------------------------|
| ツイン       | 浴室あり | 4     | 20.0                | 大人:9,570円～<br>小学生:8,470円～<br>幼児(3歳以上):3,960円～ |
| リニューアルツイン | 浴室あり | 8     | 20.0                |                                               |
| 和室(8畳)    | 浴室あり | 4     | 40.0                |                                               |
|           | 浴室なし | 10    |                     |                                               |

■客室設備

○シャンプー&リンス ○ボディーソープ ○タオル(バス・フェイス) ○歯ブラシセット ○ひげそり ○浴衣 ○半纏 ○スリッパ ○シャワートイレ ○冷蔵庫  
○湯沸しポット ○液晶テレビ ○電話 ○衣類空間消臭スプレー

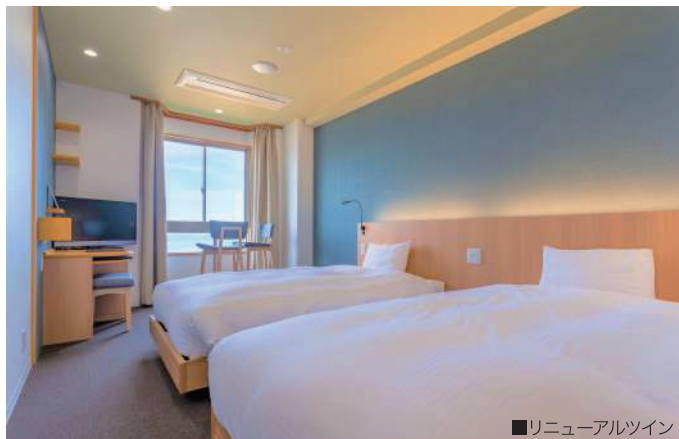

■宴会場

| 会場名         | 面積             |    | 最大収容人数 | 利用料金(税別) |         |
|-------------|----------------|----|--------|----------|---------|
|             | m <sup>2</sup> | 坪  |        | 2時間以内    | 1時間延長   |
| シルクホール      | 110            | 33 | 90名    | 16,500円  | 5,500円  |
| ロイヤルホール     | 110            | 33 | 60名    | 16,500円  | 5,500円  |
| アクアホール      | 53             | 16 | 32名    | 8,800円   | 2,750円  |
| 真珠の間        | 30             | 9  | 18名    | 5,500円   | 2,200円  |
| 白砂の間・青松の間   | 各10畳           |    | 各8名    | 各5,500円  | 各2,200円 |
| 葵の間・琴の間・潮の間 | 各28畳           |    | 各32名   | 各8,800円  | 各2,750円 |

※9:00～21:00以外でのご利用は、室料の50%を加算させていただきます。  
※記載内容は、2021年4月1日時点の内容です。※内容は事前のご案内なしに変更させていただきます。